



Verlag

VERSLAG NR

ANT/15/30761604/00/NL/000



040 - INSP

Elektrische installaties op laagspanning en op zeer lage spanning (Boek 1 - KB 8/09/2019) - Algemene Directie Energie

Grote Markt 2 - 2500 Lier



Uitgevoerd op: 05/12/2022



Uitgevoerd door: DYLAN VAN CAMP (6703)

Conform

IDENTIFICATIE VAN DERDEN

Opdrachtgever van de controle

Naam, Voornaam	Liesbeth Storkebaum
Adres	Grote Markt 2- 2500 Lier

Eigenaar, uitbater of beheerder

Naam, Voornaam	Liesbeth Storkebaum
Adres	Grote Markt 2- 2500 Lier

Verantwoordelijke voor de uitvoering van het werk

Niet van toepassing

IDENTIFICATIE VAN DE ELEKTRISCHE INSTALLATIE

Vinçotte ID	100 118 860
Adres	Grote Markt 2 - 2500 Lier
EAN-code	541444882007133869
Nr Teller	4264949
Teller index dag	9795
Teller index nacht	10464
Type installatie	HUISHOUELIJKE Inst.

VINÇOTTE vzw

Erkend controleorganisme | Externe Dienst voor Technische Controles op de werkplaats (EDTC)
Maatschappelijke zetel : Jan Olieslagerslaan 35 1800 Vilvoorde België tel: +32 9 244 77 91 buildingnorth@vincotte.be
BTW BE 0402.726.875 RPR Brussel BNP Paribas Fortis: BE25 2100 4144 1482 BIC : GEBABEBB

GEGEVENS VAN DE CONTROLE

De controle wordt uitgevoerd volgens de voorschriften van Boek 1 van het koninklijk besluit van 8 september 2019 tot vaststelling van Boek 1 betreffende de elektrische installaties op laagspanning en op zeer lage spanning, Boek 2 betreffende de elektrische installaties op hoogspanning en Boek 3 betreffende de installaties voor transmissie en distributie van elektrische energie (B.S. van 28/10/2019), in dit document "Boek 1" genoemd.

Type controle	- Controlebezoek (6.5.) - Vrij controlebezoek van een oude huishoudelijke installatie (8.4.3.)
Datum van de uitvoering van de installatie	- Voor 01/10/1981 - Vanaf 01/10/1981 en vóór 01/06/2020
Informatie inhoud controle	- Alleen de zichtbare en toegankelijke delen van de installatie werden gecontroleerd.
Afwijkingen	- Toepassing van deel 8

GEGEVENS VAN DE ELEKTRISCHE INSTALLATIE

Spanning (V)	230
Aard van de stroom	Eenfasig
Type van aardelektrode	Aardinspen(nen)
Voedingsleiding - Type	EXVB
Voedingsleiding - Doorsnede (mm ²)	10
Aantal eindstroombanen	12
Type van het aardverbindingssysteem	TT
Huidige nominale waarde van de bescherming van de aansluiting (A)	40
Geplaatste (alg.) differentieelstroominrichtingen	2

Differentieel	In(A)	Gevoeligheid (mA)	Type
ADS	40	30	A

Beschrijving van de elektrische installatie

ALSB

Aantal differentieelstroominrichtinge n	1
---	---

Aantal stroombanen	4
--------------------	---



(Inwendige foto)

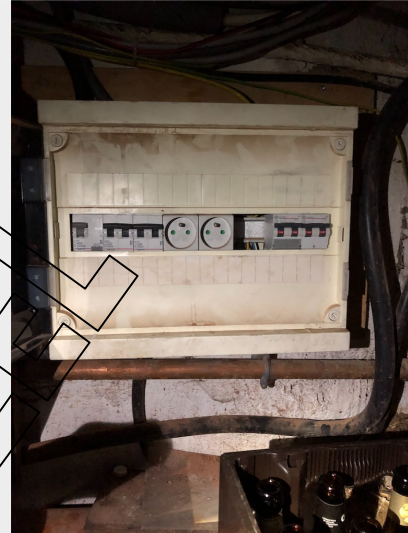

(Uitwendige foto)

ALSB appartement

Aantal differentieelstroominrichtinge n	1
---	---

Aantal stroombanen	8
--------------------	---

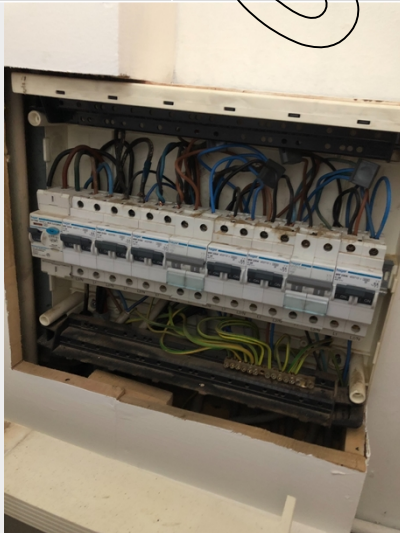

(Inwendige foto)



(Uitwendige foto)

Type of aarding	Aardinspen(nen)
Waarde (Ω)	8.4

SCHEMA'S, PLANNEN EN DOCUMENTEN VAN DE INSTALLATIE

Stroombaanschema - referentie	A
Stroombaanschema - versie	0001
Stroombaanschema - datum	05/12/2022
Eendraadsschema	Zie bijlagen
Situatieplan - referentie	B
Situatieplan - versie	0001
Situatieplan - datum	05/12/2022
Situatieplan	dérogation partie 8 d'application.
Situatieplan	Zie bijlagen
Situatieplan van de aardverbindingen	dérogation partie 8 d'application.

RESULTATEN VAN DE CONTROLE

Uitgevoerde controles

Uitvoering van de elektrische installatie overeenkomstig de eendraadsschema's en de situatieplannen	In orde
Staat van het vast geïnstalleerd elektrische materieel	Ok
Beschermingsmaatregelen tegen elektrische schokken bij rechtstreekse en onrechtstreekse aanraking	Ok
Visuele controle van vast of vast opgesteld materieel dat gevaar kan opleveren voor personen en goederen	In orde
Visuele controle van verplaatsbaar materieel dat gevaar kan opleveren voor personen en goederen	In orde

Metingen en beproevingen

Spreidingsweerstand van de aardverbinding(en) (Ω)	8.4
Waarde van het algemeen isolatieniveau ($M\Omega$)	16.5
Test werking van de differentieelstroominrichtingen (testknop)	Ok
Test werking van de differentieelstroominrichtingen (foutlus)	Ok
Continuïteit van de equipotentiale verbindingen (hoofd- en bijkomende) en van de beschermingsgeleiders	Ok

Vastgestelde inbreuken

- Nihil

Opmerkingen

Badkamer

- Bijkomende equipotentiaal verbinding niet zichtbaar/niet bereikbaar

BESLUIT VAN DE CONTROLE

De elektrische installatie voldoet aan de voorschriften van het Boek 1 (KB van 8/09/2019) inzake de installaties op laagspanning en op zeer lage spanning.

Er dient gevolg gegeven te worden aan de opmerkingen/aanbevelingen die in dit verslag geformuleerd zijn.

Het volgend controlebezoek moet worden uitgevoerd uiterlijk vóór 5/12/2047.

De eendraadsschema's en situatieplannen van de installatie werden opnieuw gedateerd en ondertekend.

De ingangsklemmen van de differentieelstroominrichting(en) geplaatst aan het begin van de installatie werd niet verzegeld.

ORIGINEEL

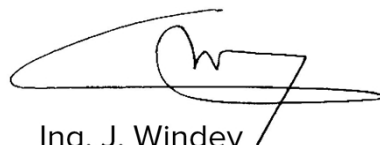

Ing. J. Windey
Directeur-generaal Vincotte

VERWIJZING NAAR DE REGLEMENTAIRE VOORSCHRIFTEN

Dit verslag dient bewaard te worden in het dossier van de elektrische installatie en dit dossier dient elke aangebrachte wijziging te vermelden.

De Federale Overheidsdienst die Energie onder zijn bevoegdheid heeft moet onmiddellijk in kennis worden gesteld van elk ongeval waarvan personen het slachtoffer zijn en dat rechtstreeks of onrechtstreeks te wijten is aan de aanwezigheid van elektrische installaties.

Bijlagen**Foto situatieplan (1/3)**

Foto situatieplan (2 / 3)



Foto situatieplan (3/3)



Foto van de eendraadschema's (1/1)

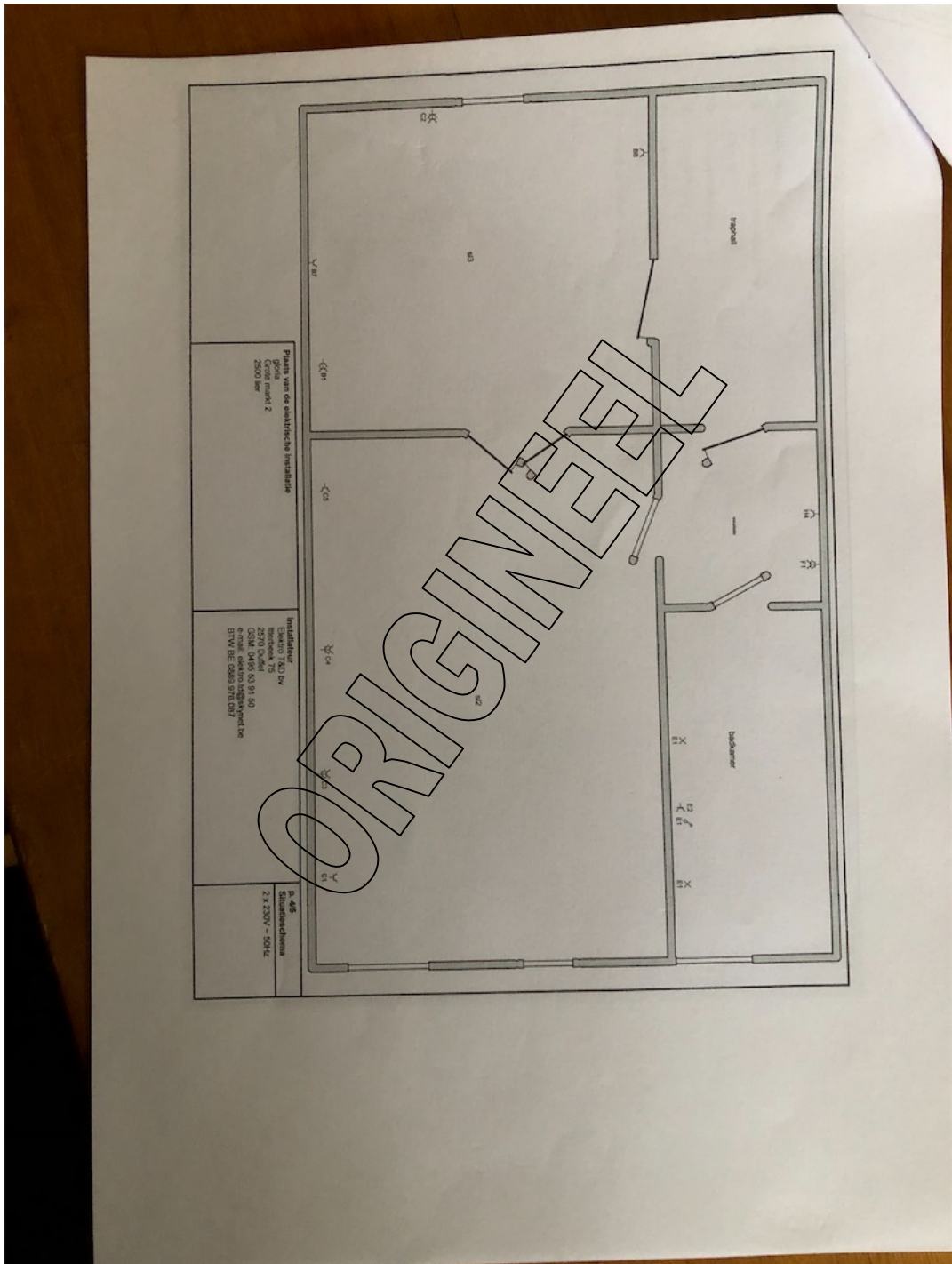
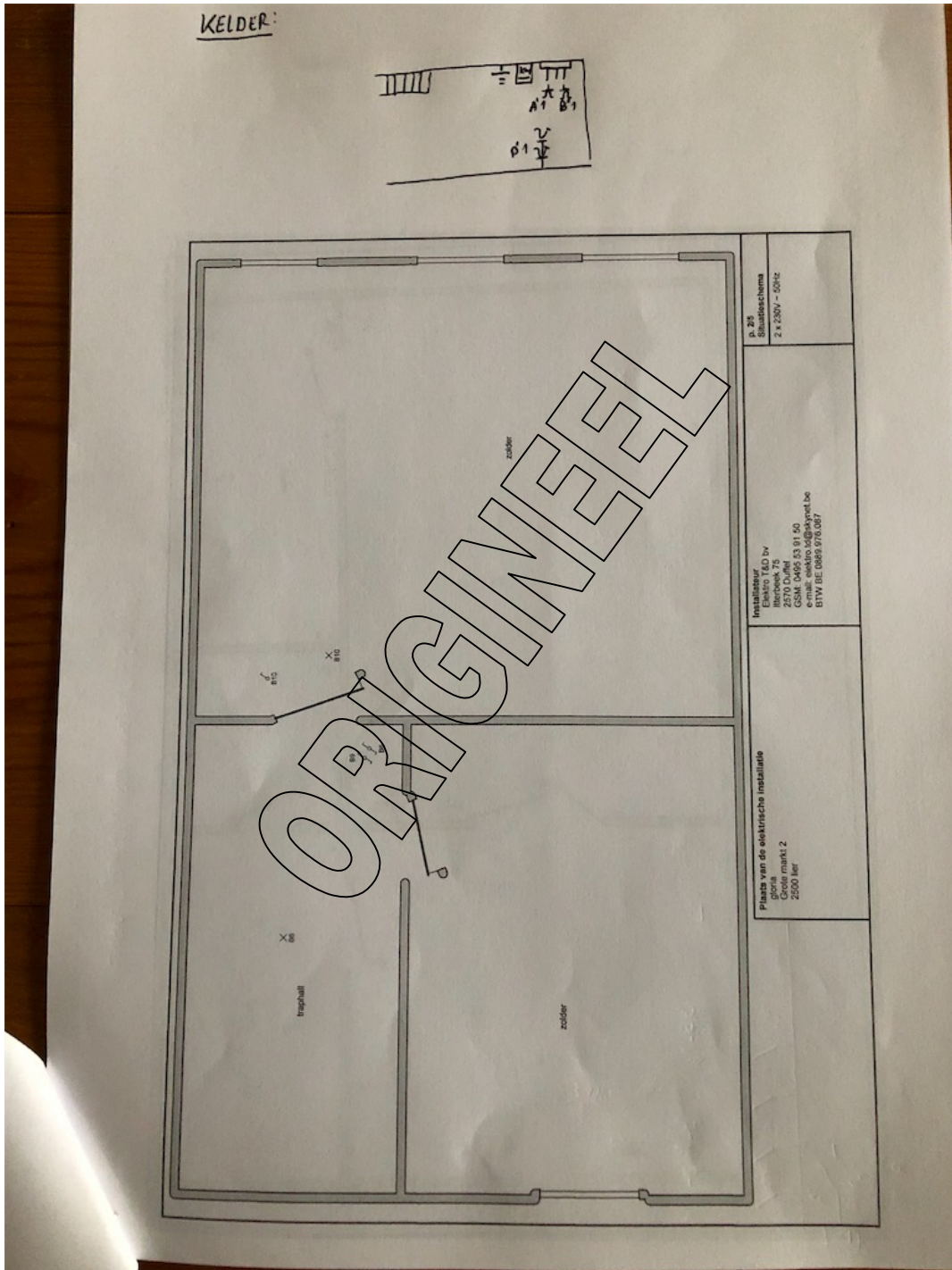